COMUNE
DI
TARSIA
(CS)

PIANO
REGOLATORE
GENERALE

ELABORATI DI PROGETTO

P 1 ZONIZZAZIONE TERRITORIALE

SCALA 1:10.000

PROGETTISTI

PROF. ARCH. ALESSANDRO UBERTAZZI

DOTT. ARCH. FRANCESCO COVUCCI

DOTT. ARCH. PARIDE PANEBIANCO

IL SINDACO

DOTT. PROC. FRANCESCO FORBIANCO

IL SEGRETARIO COMUNALE

DELIBERA DI ADOZIONE N. DECRETO DI APPROVAZIONE N.

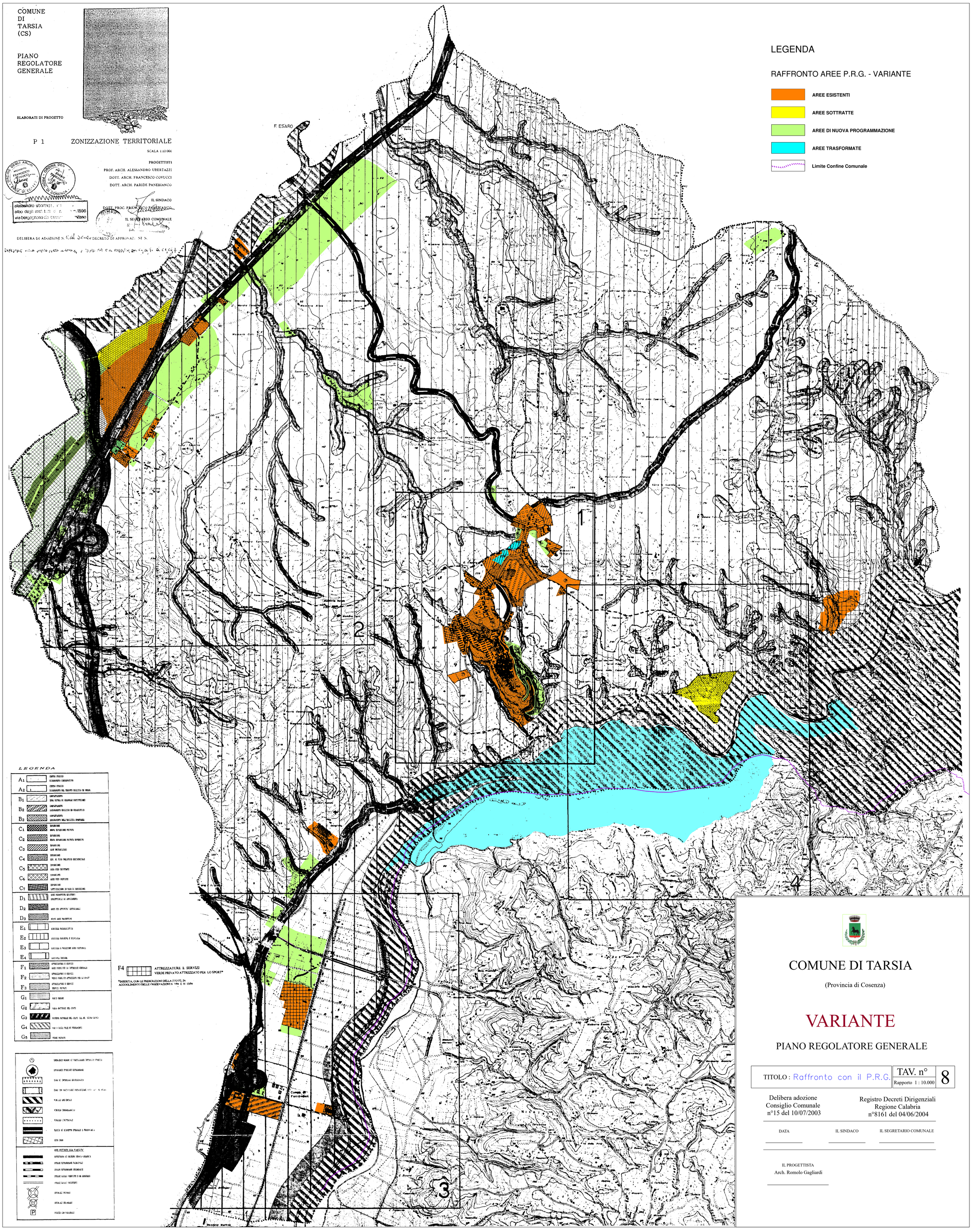

LEGENDA

RAFFRONTO AREE P.R.G. - VARIANTE

- AREE ESISTENTI
- AREE SOTTRATTE
- AREE DI NUOVA PROGRAMMAZIONE
- AREE TRASFORMATE
- Limite Confine Comunale

COMUNE DI TARSIA

(Provincia di Cosenza)

VARIANTE

PIANO REGOLATORE GENERALE

TITOLO : Raffronto con il P.R.G.	TAV. n° 8
	Rapporto 1 : 10.000

Delibera adozione
Consiglio Comunale
n°15 del 10/07/2003

Registro Decreti Dirigenziali
Regione Calabria
n°8161 del 04/06/2004

DATA

IL SINDACO

IL SEGRETARIO COMUNALE

IL PROGETTISTA
Arch. Romolo Gagliardi